OCEANS
RESTAURANT · BAR · LOUNGE

Ihre Feier im Oceans

AHOI!

Mitten in Frankfurter Westend versteckt sich eine kleine Perle – Tauchen Sie ein in die Welt voller mediterraner Genusse! Ob Geburtstags-, Hochzeits- oder Firmenfeier – wir finden für jeden Anlass den passenden Raum und das passende kulinarische Konzept!

OCEANS
RESTAURANT · BAR · LOUNGE

Unser Konzept

Unser Motto lautet: „Auf der Welle des Geschmacks“ kommen Sie mit ans Bord – unser Käpt´n Sedat – ein erfahrener Seelöwe - heißt Sie willkommen!

Wir möchten, dass Sie sich bei uns wohl fühlen – welches Deck sollen wir Ihnen zuerst zeigen? Möchten Sie dazu ein Glas perfekt gekühlten Lugana? Jetzt heißt es: Zurücklehnen und genießen: Wir nehmen Sie mit auf eine kulinarische Reise quer durch Küsten und Ozeane!

OCEANS
RESTAURANT · BAR · LOUNGE

Willkommen am Deck 1

Das Restaurant: Liebevoll renovierte Räume mit prächtiger Stuckdecke aus dem Jahr 1870 wurden durch schlichtes Mobiliar ergänzt: bequeme Sitzbänke aus dunklem Holz schaffen eine gemütliche Atmosphäre. Wahre Eye-Catcher sind nicht nur die restaurierte Stuckdecke sondern auch die Moooi-Lüster, die warmes, dezentes Licht in den Raum bringen.

Hier können bis zu 50 Gäste sitzend ein Menü oder ein Buffet genießen. Gedimmtes Kerzenlicht, schöne Musik und all die Köstlichkeiten am Tisch - bleiben Sie hier oder wollen Sie das Oceans weiter entdecken?

1 Raum, viele Gestaltungsmöglichkeiten

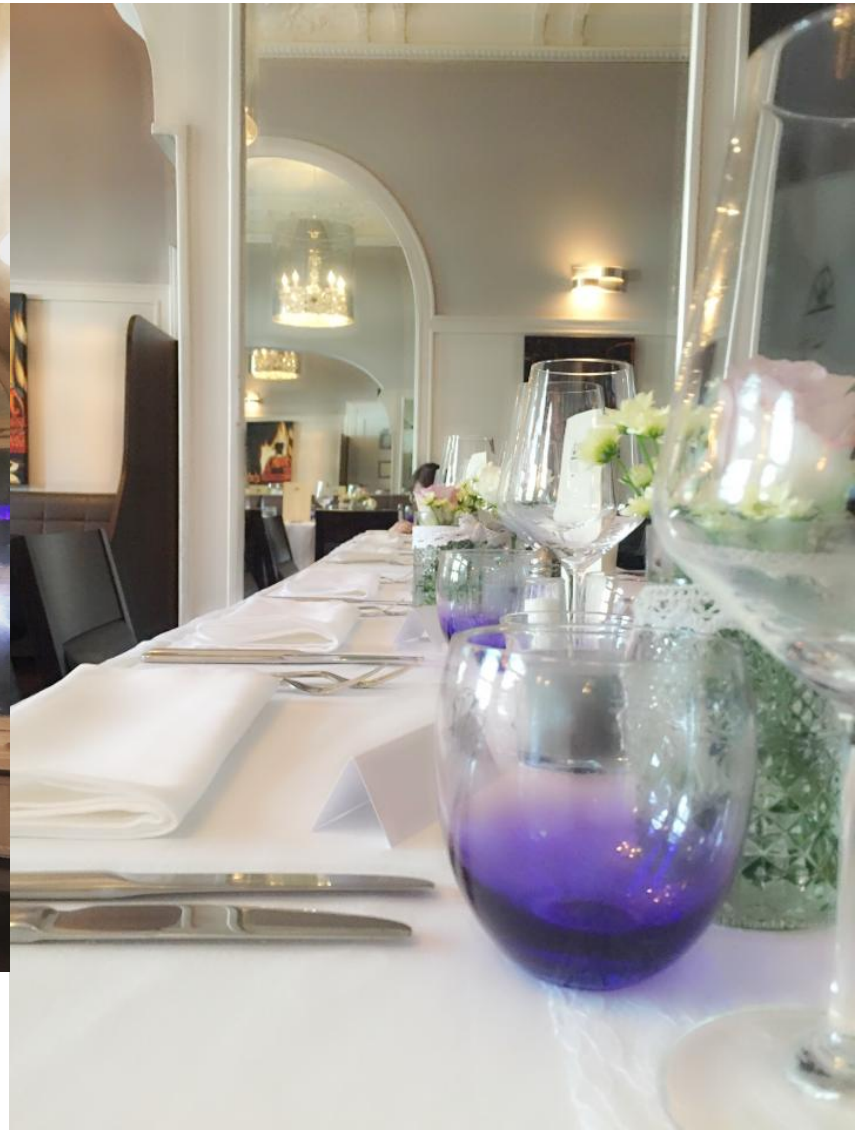

OCEANS
RESTAURANT · BAR · LOUNGE

Eintauchen am Deck 2

Die Bar & Lounge: Hier kommen Sie direkt vom Restaurant oder nehmen den separaten Eingang. Der Lounge-Bereich im Untergeschoss ist ebenfalls puristisch gehalten. Getönte Bronze- & Kupferfarben, schimmernde Wände und maritimes Dekor ergänzt durch indirektes Licht von der Egg Arabesque Lampe rufen die schönsten Urlaubserinnerungen zurück – schlichte Loungemöbel laden zum Verweilen und Entspannen bei einem Drink ein.

Hier können wir für bis zu 70 Gästen Buffet, Cocktail-Empfang organisieren. Sie haben Lust auf Mee(h)r? Kein Problem! Die Bühne steht zum Tanzen bereit, DJ-Anlage ist angeschlossen – Sie können (aber bitte ohne Bässe) bis in die Nacht feiern!

Hießt die Segel! It´s Party Time

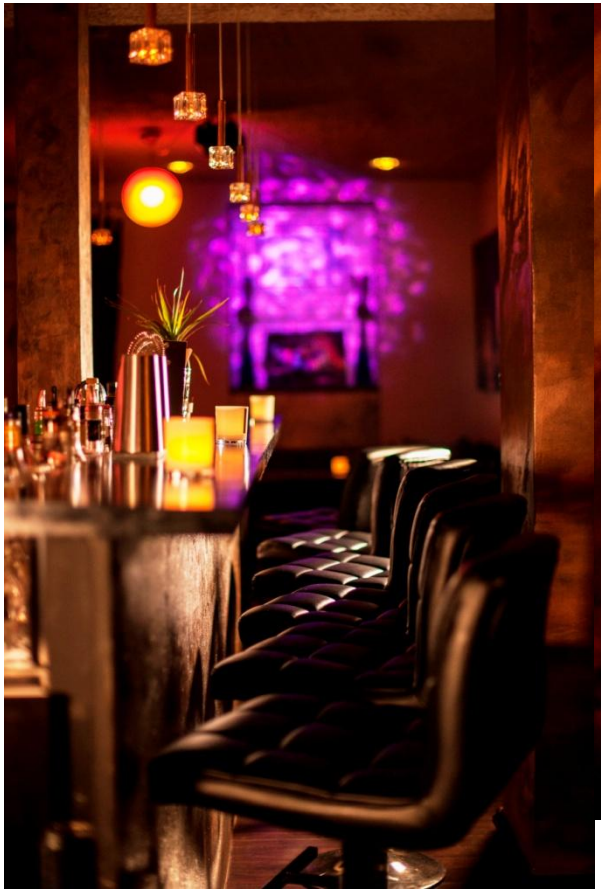

OCEANS
RESTAURANT · BAR · LOUNGE

Meeresbriese am Deck 3

Leider ohne Meerblick – unsere Terrasse. Hier können Sie mit bis zu 50 Gästen an warmen Sommertagen Prosecco-Empfang, Buffet, Menü oder ein zwangloses Get-Together organisieren.

Oh, Sie schwärmen schon von Ihrer Party und kurzfristig spielt das Wetter nicht mit? Kein Problem – wir verlegen die Party einfach auf Deck 1 oder Deck 2 – und schon geht es mit dem Urlaubsfeeling weiter.

Wo ist das Meer?

OCEANS
RESTAURANT · BAR · LOUNGE

Meereschätze

Unsere Räumlichkeiten kennen Sie bereits. Doch wie schaut es mit dem Speis und Trank aus?

Wir durchqueren regelmäßig die Küsten und Ozeane auf der Suche nach den Besten Zutaten. Fisch- und Fleischliebhaber, Vegetarier und Veganer kommen im Oceans voll auf Ihre Kosten. Ob Lobster, Black Angus Filet, Beyond meat – von Fine Dining bis Family-Style. Zusammen mit Ihnen erarbeiten wir das passende kulinarische Konzept für die Feier.

Wir bieten 3 – 5 Gänge Menüs, mediterrane Buffets, Cocktails-Empfänge…

Am besten rufen Sie uns einfach an, kommen Sie auf ein Glas Wein vorbei und sprechen Sie mit dem Käpt´n Sedat über die Einzelheiten Ihrer Feier.

Auf Anfrage schicken wir Ihnen gerne Menü-Vorschläge und verschiedene Getränke-Pauschalen zu.

Bis bald im Oceans

Sedat Durmaz und seine Crew!

Qual der Wahl: Fine Dining…

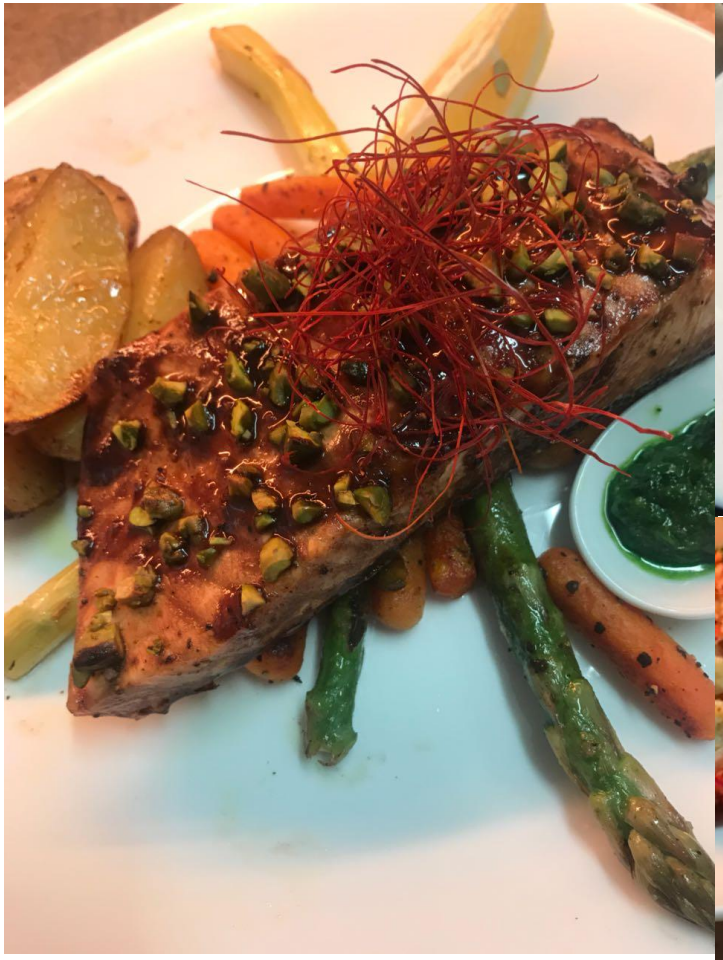

oder easy & locker mit Buffet?

Flaschenpost?

Sollte uns Ihre Anfrage pünktlich erreichen, schreiben Sie uns anstatt einem Brief eine E-Mail an:

contact@oceans-frankfurt.de

Es muss ganz schnell gehen, weil Sie den Geburtstag, Hochzeitstag oder sonstiges vergessen haben?

Rufen Sie uns an: 01704891746

oder kommen Sie direkt von Mo – Samstag ab 17:30 Uhr vorbei!

Hier die Koordinaten für die Schatztruhe:

Oceans Restaurant Bar & Lounge

Bockenheimer Landstr. 87

60486 Frankfurt am Main